

平成26年度

日本造園学会 関東支部大会

関東支部大会梗概集／事例・研究報告集 第32号

支部大会 日 程

開催日時：平成26年11月8日(土)、9日(日)

開催場所：山梨大学甲府東キャンパス(〒400-8511 山梨県甲府市武田4-3-11)

発行者

古谷 勝則

表紙デザイン

株式会社 フォーサイト

■ 11月8日(土)

現地見学会・現場セッション

9:30～16:30

「世界遺産を受け継ぐ」

講師・コーディネーター

池口 仁(山梨県富士山科学研究所 関東支部運営委員)

藤原章雄(東京大学富士癒しの森研究所)

■ 11月9日(日)

事例・研究発表会(口頭発表)

10:00～12:00

事例・研究発表会(ポスターセッション)

10:30～12:30

コアタイム：12:00～12:30

関東支部総会

12:45～13:15

公開シンポジウム

13:30～15:45

景観の継承「世界文化遺産 富士山」はどのようにひきつがれるべきか

問題提起：千葉一輝(麻布大学生命・環境科学部)

コーディネーター：

石井信行(山梨大学工学部)

コメンテーター：

池口 仁(山梨県富士山科学研究所・関東支部運営委員)

市川 満(山梨県知事政策局理事富士山保全推進担当)

堤 明伸(山梨県造園建設業協会／津々美造園)

藤原章雄(東京大学富士癒しの森研究所)

箕浦一哉(山梨県立大学国際政策学部)

総括：北村真一(山梨大学生命環境学部)

総合司会：阿部伸太(東京農工大学地域環境科学部・関東支部運営委員)

編集

浅井 俊光

栗野 隆

國井 洋一

高橋 輝昌

水内 佑輔

発行所

公益社団法人

日本造園学会

関東支部

〒156-8502

東京都世田谷区

桜丘1-1-1

東京農業大学

地域環境科学部

造園科学科内

kanto.jila@gmail.com

発行日

2014年11月8日

印刷所

株式会社 三友社

〒162-0811

東京都新宿区

水道橋1-13

TEL 03-3513-7911

FAX 03-3513-7913

学生デザインワークショップ サマースタジオ2014成果発表会

16:00～17:45

「原発の被害を受けた土地と向き合う-3」

司会：霜田亮祐

(HUMUS landscape architecture Inc.・関東支部運営委員)

チームA：「石川町アップグレード計画」

チームB：「人と川がつくってきた風景を守る」

チームC：「みちびき～れきし色づくまちへ～」

チームD：「千谷都市」

チームE：「ドングリの絆プロジェクトの活用計画」

交流会/支部表彰表彰式

18:00～19:30

司会：大橋尚美(戸田芳樹風景計画・関東支部運営委員)

<主催>公益社団法人 日本造園学会 関東支部

<後援>山梨大学生命環境学部, 山梨県造園建設業協会,
福島県石川町, 特定非営利活動法人ふくしま風景塾

●事例・研究報告 11月9日(日)

第1会場

T1号館11教室

〈口頭発表〉 10:00～ 発表時間1題 12分 質疑・交代時間 3分

10:00～10:15	1 公園の魅力づくりプラン-こんぶくろ池自然博物公園の運営に関する提言 - 萩原秀夫・高梨 武彦・高崎 康隆	8
10:15～10:30	2 グリーンインフラストラクチャスコアを用いた開発行為の事前評価手法 木下 剛・芮京録・橋本 慧	10
10:30～10:45	3 霧ヶ峰の電気柵設置方法に対する利用者の意識調査について 中野晃太郎・赤坂 信	12
10:45～11:00	4 津波による浸水エリアにおける居住状況に関する研究 —千葉県旭市飯岡地区を事例として— 荒木笙子・秋田典子	14
11:00～11:15	5 地域住民の吉田口登山道における文化的資源の認識に関する研究 町田怜子・山中麻衣・麻生 恵	16
11:15～11:30	6 属性や参加意識が市民の緑地保全活動参加意思へ与える影響 高瀬 唯・櫻庭晶子	18
11:30～11:45	7 ドイツブリッツ馬蹄形集合住宅の中庭における緑に対する居住者意識 小木曾 裕	20

第2会場

T1号館12教室

〈口頭発表〉 10:00～ 発表時間1題 12分 質疑・交代時間 3分

10:00～10:15	1 地域固有の文化を活用した新たな地域活性化の可能性 —新潟県長岡市山古志地域を事例として— 児玉奈花子・秋田典子	22
10:15～10:30	2 埼玉県川口市安行地区における植木産業の現状と今後の課題 中山大豊・備藤貴大・内田 均	24
10:30～10:45	3 千葉県の千年村漁村の空間領域に関する研究 梶尾智美・相原雄太・李 芸・池邊このみ・木下 剛	26
10:45～11:00	4 関東地方における千年村の地形立地特性に関する研究 相原雄太・橋本 慧・梶尾智美・佐藤 勝・木下 剛	28
11:00～11:15	5 尾鷲地域における杉線香業に関わる空間構成要素の特徴 松岡知佐・荒井歩	30
11:15～11:30	6 水田農村における基盤施設の共同管理活動の実態に関する研究 — 山武郡中央土地改良区を対象として— 河合勇樹・呉 垠錫・木下 剛・池邊このみ	32
11:30～11:45	7 国営武蔵丘陵森林公園における実務者向け講習会 平松玲治	34
11:45～12:00	8 市街化調整区域の市民農園の利用実態に関する研究 -千葉県袖ヶ浦市の市民農園を対象として- 山本 凌・秋田典子	36

第3会場

T1号館21教室

〈口頭発表〉 10:00～ 発表時間1題 12分 質疑・交代時間 3分

10:00～10:15	1 国立公園成立に対する田村剛の役割 水内佑輔・古谷勝則	38
10:15～10:30	2 荒川低地における旧河道の土地利用変遷とその要因 矢澤優理子	40
10:30～10:45	3 大正・昭和期における杉並区荻窪地域の別荘地としての発展とその特徴について 今井さくら・荒井歩	42
10:45～11:00	4 近衛文麿の愛した風景 ～荻外荘整備計画～ 小川泰樹・高崎康隆・高梨武彦	44
11:00～11:15	5 長岡安平の公園設計にみる迷園 浦崎真一	46
11:15～11:30	6 松村重と井下清—近代東京の擬木擬石をたどる 栗野 隆	48
11:30～11:45	7 富山藩邸庭園の造園と借景に関する一考察 原 祐一	50
11:45～12:00	8 松平俊雄編集『常磐公園攬勝図誌』の出版に至る経緯について 西村公宏	52

第4会場

T1号館22教室

〈口頭発表〉 10:00～ 発表時間1題 12分 質疑・交代時間 3分

10:00～10:15	1 兵庫県神戸市における災害展示に関する研究 —阪神淡路大震災での常設展示を事例として— 小川勇樹・伊藤弘	54
10:15～10:30	2 複合公益施設の屋外空間が施設利用に与える影響 —秋田駅周辺3施設における屋外空間と屋内オープンスペースの事例— 湯浅かさね・池邊このみ	56
10:30～10:45	3 埼玉県さいたま市岩槻区における人形づくり産業とまちなみ景観の関係 片桐あゆみ・荒井歩	58
10:45～11:00	4 2020年東京オリンピックマラソンコースの動画像による景観分析 國井洋一	60
11:00～11:15	5 ドイツ最初の田園都市における空間変容の経緯 —ヘレラウに着目して— 釜石由紀子・秋田典子	62
11:15～11:30	6 横浜市内の小中学校校歌にみられる景観構成要素の特徴 中島啓太・荒井歩	64
11:30～11:45	7 東京都八王子市における 指定管理者による住区基幹公園等の地区一括管理の現状と課題 田中聖美・五十部美穂・柳井重人	66

第5会場

T1号館31教室

<口頭発表> 10:00～ 発表時間1題 12分 質疑・交代時間 3分

10:00～10:15	1	リバプール市のグリーンインフラ戦略にみる計画策定手法とその意義 橋本 慧・木下 剛	68
10:15～10:30	2	中国成都市南駅ターミナルにおけるランドスケープデザイン 楊鶴・魏丹・李力・北村眞一	70
10:30～10:45	3	Comparative Study on the Analysis of Chengdu Historic Traditional Street —Taking Jinli Street, Wenshu District and Kuanzhai Alley as examples LI Li・YANG Kun・WAN Ke・KITAMURA Shinichi	72
10:45～11:00	4	The Regional Imprint of Chinese Modern Vernacular Dwelling -Building connection with nature 魏丹・楊鶴・北村眞一	74
11:00～11:15	5	A Comparison between Two Protected Areas in the Cities; Bogor Botanical Garden and Bukit Kucing Forest of Tanjung Pinang Akhmad Arifin Hadi・Katsunori FURUYA	76
11:15～11:30	6	alun-alunの空間構成変化に対する認識について —ボゴール農科大学学生を対象として— 小堀貴子	78
11:30～11:45	7	St.Andrews West Sandsにおける海岸保全策 押田佳子	80

第6会場

T1号館32教室

<口頭発表> 10:00～ 発表時間1題 12分 質疑・交代時間 3分

10:00～10:15	1 雲と景観 武村敏彦	82
10:15～10:30	2 現存しない建造物に対する古写真を用いた3次元情報の取得について 坂本遼・國井洋一	84
10:30～10:45	3 生物との共生を目指した建築物空間整備に係わる環境評価指標の実態に関する研究 鴨諸一・押田佳子	86
10:45～11:00	4 京都「表屋造り」の町家の奥庭と中庭がもたらす夏季の通風、涼気生成効果について —吉田家住宅を事例として— 孫瑩軒・近藤三雄	88
11:00～11:15	5 森林・植生のり面・牧草地等の急傾斜植生地の土壌保全と植生の回復に配慮した除染手法の提案 近藤三雄・水庭千鶴子・浅井俊光・茂木道教・本多竹三郎・雨貝 洋・片平芳夫	90
11:15～11:30	6 厚層基材吹付工による安全・安心な牧草地として再生するための除染手法の開発に関する実証実験(中間報告) 近藤三雄・水庭千鶴子・浅井俊光・茂木道教・本多竹三郎・雨貝 洋・片平芳夫	92
11:30～11:45	7 屋上菜園におけるミミズコンポストを利活用するための指針の作成についての実験的研究 藤田幸平・近藤三雄・浅井俊光	94

●事例・研究報告〈ポスターセッション〉 11月9日(日)

ポスター会場

T1号館1Fロビー

10:30～12:30 ポスターセッション(コアタイム:12:00～12:30)

- 1 藤沢市の街区公園における利用動向と意識について
—東山田公園を事例として—
神尾ゆり香・大道涼太・林 翔平・引田悠一郎・渡辺真梨・関口あゆ美・小木曾 裕 96
- 2 街区公園に対する周辺住民の認識と利用実態の解析
西部 凌・松本俊一・中野由梨・花形真理・藤掛 綾・松山友芽・関口あゆ美・小木曾 裕 96
- 3 地域住民と行政との協働による住区基幹公園の管理運営に関する研究
—千葉市における「身近な公園のパークマネジメント事業」をケーススタディとして
加古奈保美・柳井重人 96
- 4 都市公園における民間事業者による飲食店の設置と運営の効果と課題
濱見優・柳井重人 96
- 5 窓ガラス接着型屋内緑化の適正樹種検討とその効果
～ステンドグリーンの開発・普及を目指して～
加藤真司・池貝浩・富所弘充 97
- 6 近隣を住宅で囲まれた街区公園の利用実態
～神奈川県藤沢市亀井野三角公園を事例に～
渡部太久海・西谷沙也・島本大輝・高橋彩也佳・矢島大士・関口あゆ美・小木曾 裕 97
- 7 拡張現実感(AR)を用いた東京農業大学旧一号館跡地の利用検討に関する研究
大輪叡史・國井洋一 97
- 8 緑地におけるUAVの活用方法に関する研究
上田力正・國井洋一 97
- 9 レーザ測量データによる3Dモデルを利用した庭園の景観シミュレーションに関する研究
熊崎理仁・國井洋一 98
- 10 都市縮小期における郊外住宅地内の低未利用地の暫定的な利用法
—神奈川県厚木市を対象にして—
大野勝幸・橋本 慧・関根詩織・佐藤 勝・岩出 梢・池邊このみ・木下 剛 98
- 11 国営アルプスあづみの公園における懐かしい景観づくりの取り組み
須之部大・中山広美・緒方京一 98
- 12 中山間地域の景観に関する地元住民および外来者の景観認識特性に関する研究
～愛知県豊田市椿立自治区を事例として～
中村 駆・町田怜子・麻生 恵 98
- 13 地域イメージ形成からみた街路植栽による景観構成要素への影響に関する研究
—名古屋市を例に—
金 甫炫・酒本翔太・湯浅かさね・斉 シン・鈴木知子・池邊このみ・木下 剛 99

14	写真測量による石造物の調査方法に関する研究	99
	長島有汰・國井洋一	
15	企業による緑地保全活動の持続的な運営手法に関する研究	99
	近藤隼人・柳井重人	
16	外国人から見た自然公園の情報提供の現状と考察	99
	川津駿平・古谷勝則	
17	緑地保全活動団体と活動参加希望者をつなぐボランティアシステムの構築	100
	高瀬 唯	
18	オーストラリアエコツーリズム事業者における顧客アンケートシートの利用現状と特徴	100
	小菅貴史	
19	Landscape Character of West Side and East Side of Indonesia, A Comparison between Riau Islands and Komodo Islands	100
	Akhmad Arifin Hadi・Katsunori FURUYA	
20	中国内モンゴル呼倫湖自然保護区における生態移民	100
	韓 国栄・古谷勝則	

資料

公益社団法人 日本造園学会 関東支部

1	公益社団法人日本造園学会関東支部 平成25年度支部運営委員会(第4回-第7回)議事録	101
2	公益社団法人日本造園学会関東支部 平成25年度支部総会 議案書	112
2	公益社団法人日本造園学会関東支部 平成25年度臨時支部総会 議案書	120
3	公益社団法人日本造園学会関東支部 平成26年度支部運営委員会(第1回-第3回)議事録	124
4	平成26年度 公益社団法人日本造園学会関東支部大会 事例・研究報告集 執筆要領	131
5	平成26・27年度 公益社団法人日本造園学会関東支部 役員名簿	134
6	公益社団法人日本造園学会関東支部 運営規則	135

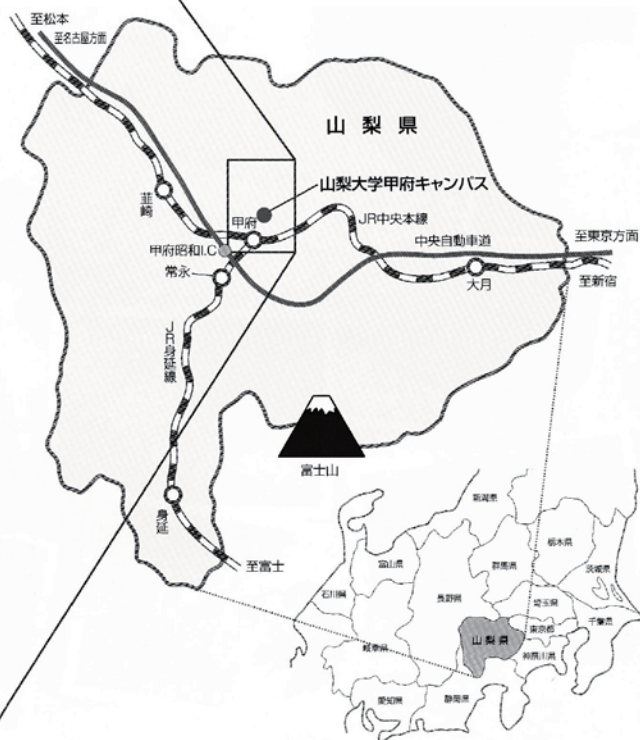
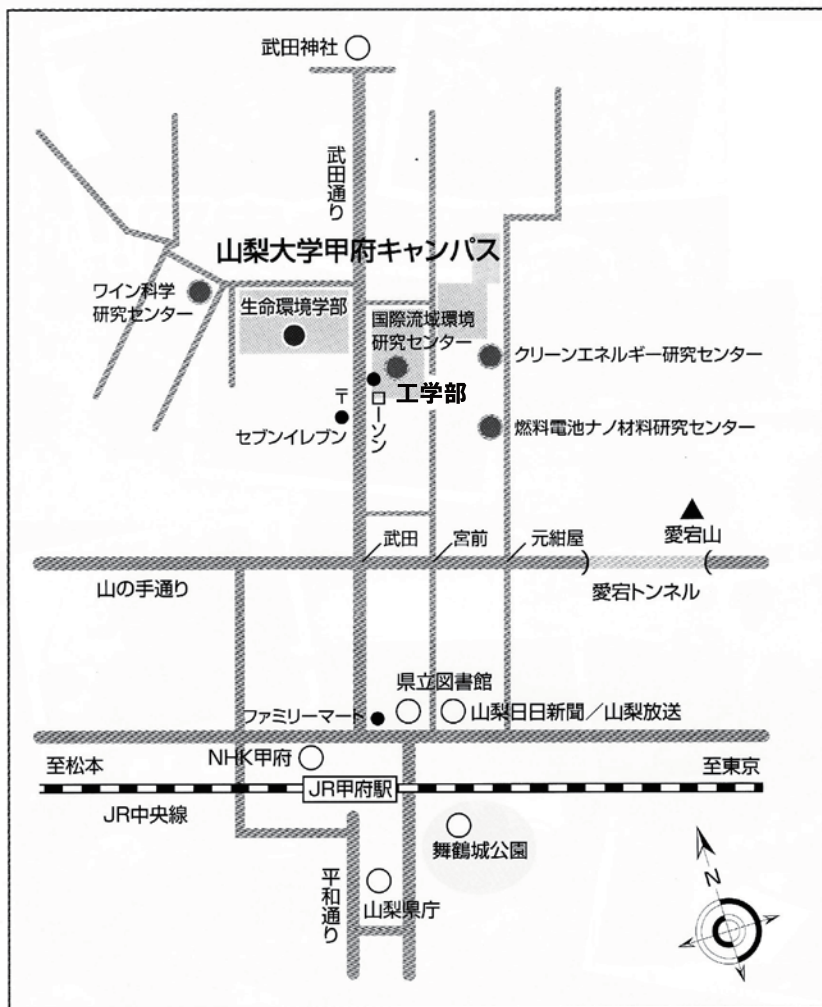

電車・バス

新宿⇒甲府駅 都心からだと、最速83分。特急なら乗り換えなし。

- JR中央線 特急「あずさ」又は「かいじ」で最速83分
- 新宿駅西口高速バスターミナルより最速119分

名古屋⇒甲府駅 名古屋からでも、特急に乗ればおよそ3時間。

- ①JR中央線(塩尻駅経由)／塩尻で特急「しなの」から特急「あずさ」に乗り換え、最短181分
- ②東海道新幹線・JR身延線(静岡駅経由)／静岡で新幹線「ひかり」から特急「ふじかわ」に乗り換え、最短195分
- JR名古屋駅前バスセンターより約240分

甲府駅⇒甲府キャンパス 甲府駅から、信玄公ゆかりの武田神社を目指して歩くこと15分。

- 甲府駅北口2番バス乗り場より「武田神社または積翠寺」行き約5分、「山梨大学」下車
- 甲府駅北口より武田通りを北上、徒歩約15分

車

東京⇒甲府キャンパス

首都高新宿線から高井戸IC経由で中央自動車道:高井戸IC～甲府昭和IC(高井戸＝甲府昭和間約1時間20分、113.2km)で下りて、一般道を北東の方角へ。国道20号線またはアルプス通り経由で約20分

名古屋⇒甲府キャンパス

東名高速:名古屋IC～小牧JCT～中央自動車道:甲府昭和IC(名古屋＝甲府昭和間約3時間、245.4km)で下りて、一般道を北東の方角へ。国道20号線またはアルプス通り経由で約20分

- 公開シンポジウム
- 関東支部総会
- 学生デザインワークショップ成果発表会
作品展示

会場:A2号館

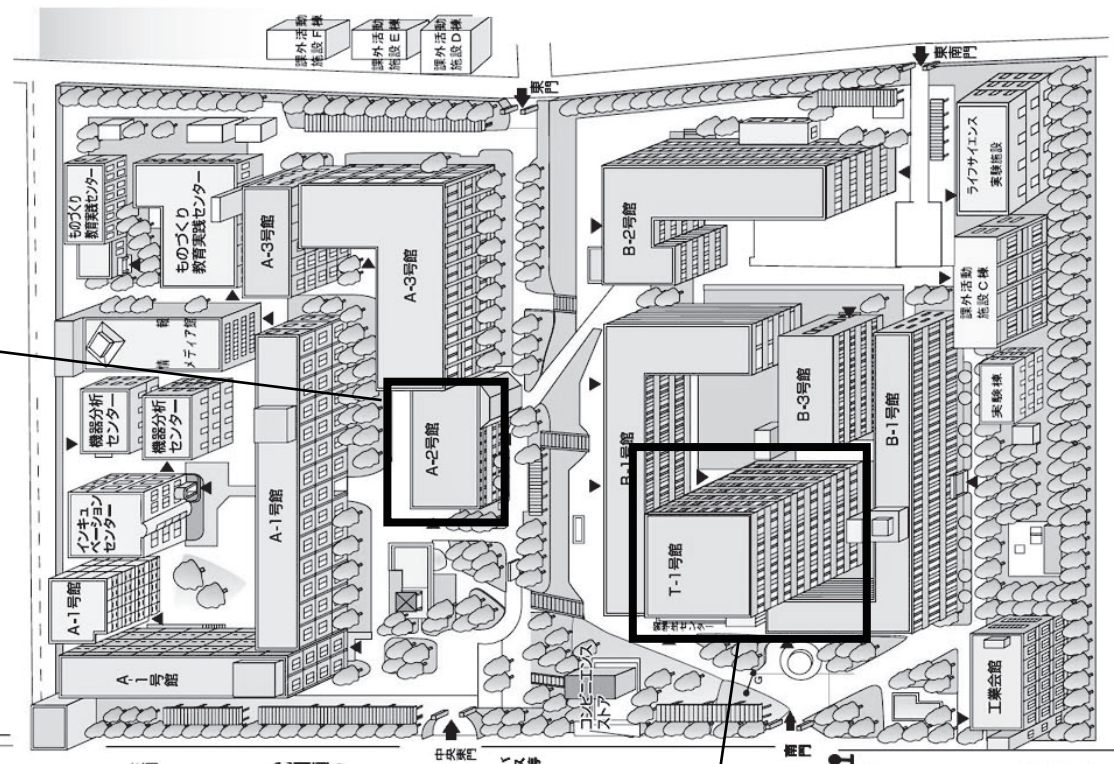

- 現地セッション
 - 事例・研究発表会 (口頭・ポスター)
- 会場:T1号館

- 交流会
- 会場:大学会館

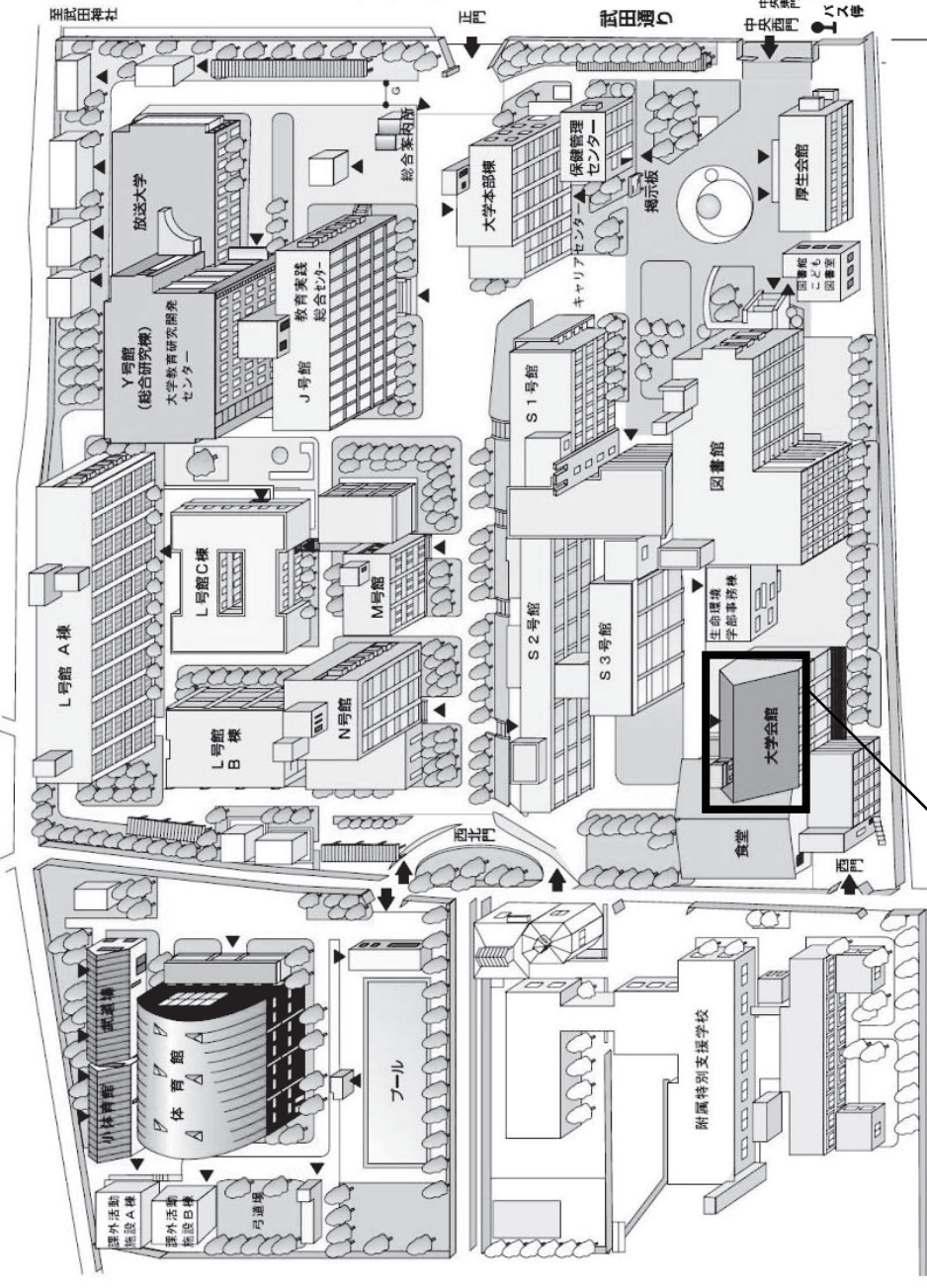

T1号館 1階

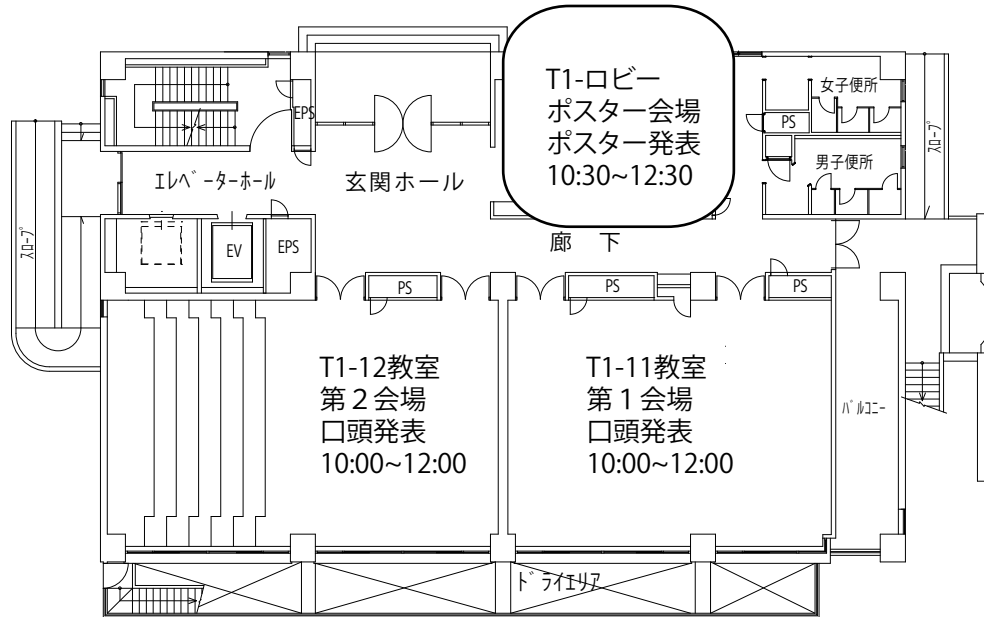

T1号館 2階

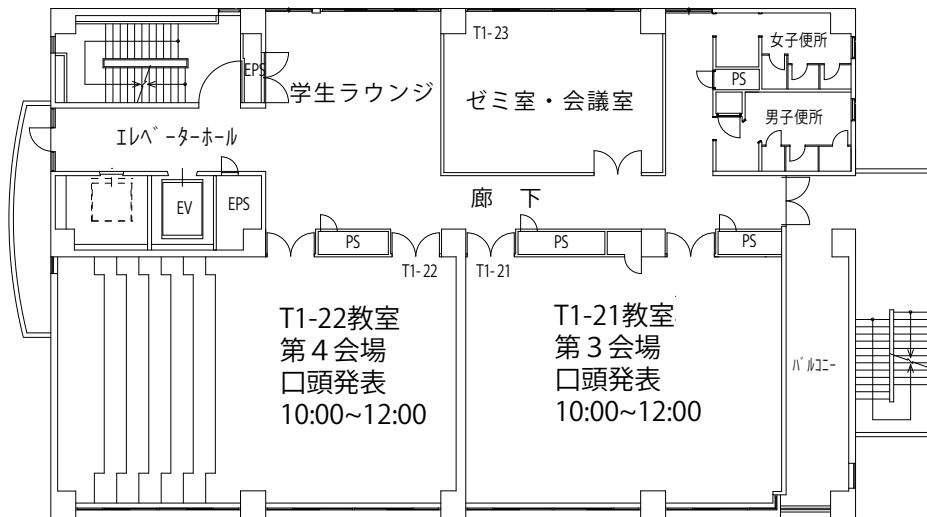

T1号館 3階

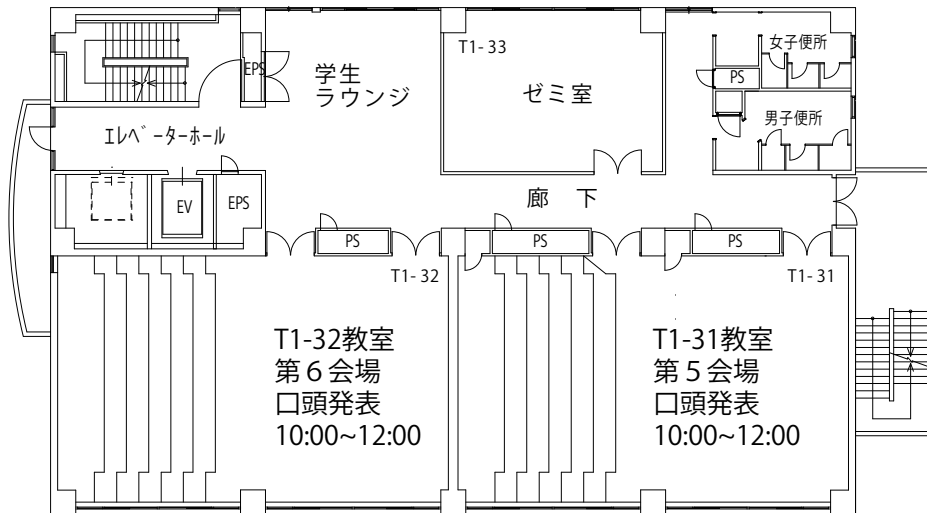

A2号館 1F

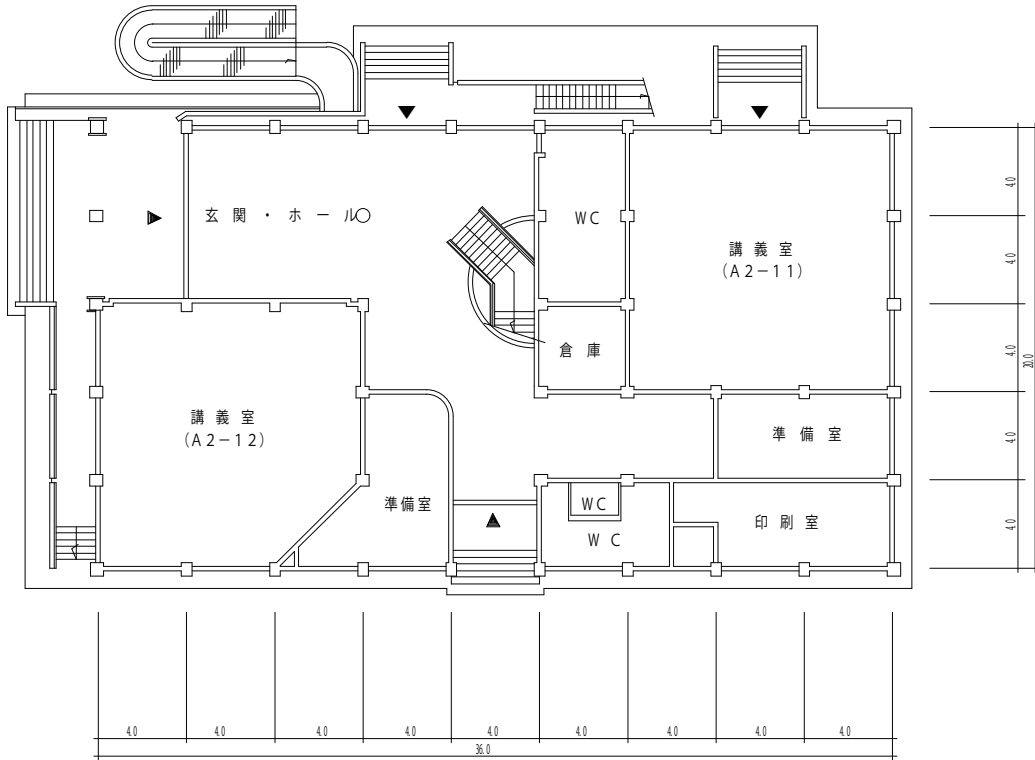

A2号館 2F

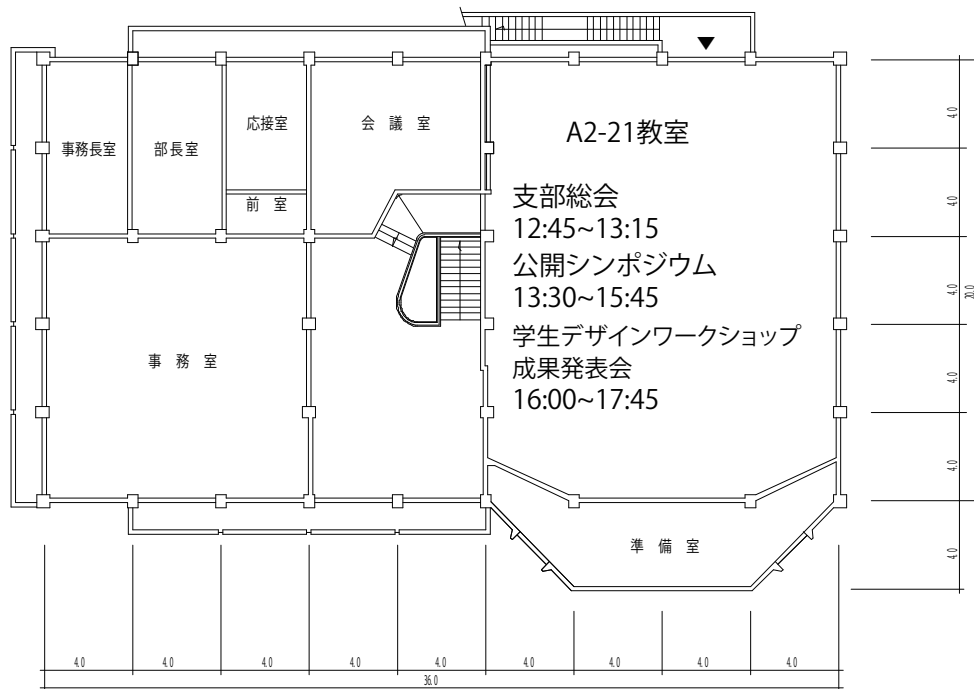

バスの運行状況(休日はおよそ1時間に1本)

甲府駅北口→山梨大学

(甲府駅北口2番乗り場 武田神社方面)

系統番号・行き先	通過時刻
10 武田神社	× 6:50
10 武田神社	× 7:10
11 武田神社	× 7:25
12 積翠寺	7:30
11 武田神社	× 7:50
10 武田神社	× 8:00
10 武田神社	8:15
11 武田神社	× 8:40
11 武田神社	9:05
10 武田神社	9:35
10 武田神社	× 10:00
11 武田神社	10:30
11 武田神社	× 11:00
10 武田神社	L 11:30
11 武田神社	× 12:00
11 武田神社	L 12:30
10 武田神社	× 13:00
10 武田神社	13:30
11 武田神社	× 14:00
11 武田神社	14:30
10 武田神社	× L 15:00
11 武田神社	15:30
11 武田神社	× L 16:00
10 武田神社	16:30
10 武田神社	17:00
10 武田神社	17:15
11 武田神社	17:30
10 武田神社	18:00
12 積翠寺	× 18:15
10 武田神社	18:30
10 武田神社	× 18:50
10 武田神社	19:20
11 武田神社	20:00
10 武田神社	× 20:45

山梨大学→甲府駅北口

(山梨大学 甲府駅北口方面)

系統番号・行き先	通過時刻
11 甲府駅北口	× 7:12
11 甲府駅北口	× 7:29
10 (南甲府) 伊勢町営業所	× 7:49
12 (南甲府) 伊勢町営業所	8:04
11 甲府駅北口	× 8:14
10 (南甲府) 伊勢町営業所	× 8:29
11 甲府駅北口	8:54
10 (南甲府) 伊勢町営業所	× 9:14
10 (南甲府) 伊勢町営業所	9:34
11 甲府駅北口	10:04
11 甲府駅北口	× 10:34
10 (南甲府) 伊勢町営業所	11:04
11 甲府駅北口	× 11:34
11 甲府駅北口	L 12:04
10 (南甲府) 伊勢町営業所	× 12:34
10 (南甲府) 伊勢町営業所	L 13:04
11 甲府駅北口	× 13:34
11 甲府駅北口	14:04
10 (南甲府) 伊勢町営業所	× 14:34
10 (南甲府) 伊勢町営業所	15:04
11 甲府駅北口	× L 15:34
11 甲府駅北口	16:04
10 (南甲府) 伊勢町営業所	× L 16:34
10 (南甲府) 伊勢町営業所	17:04
11 甲府駅北口	17:24
10 (南甲府) 伊勢町営業所	17:49
10 (南甲府) 伊勢町営業所	18:04
10 (南甲府) 伊勢町営業所	18:34
12 (南甲府) 伊勢町営業所	× 18:49
10 (南甲府) 伊勢町営業所	19:04
10 (南甲府) 伊勢町営業所	× 19:24
11 甲府駅北口	19:49
10 (南甲府) 伊勢町営業所	20:19
10 (南甲府) 伊勢町営業所	× 21:09

×印 土曜・休日と8/13~8/15運休

L印 リフトバス又はノンステップバスにて運行。

灰色:土・休日に運休

目どり食べどり満載!!
 キャンパス 圖 廻
 山梨大学
 学生オススメスポット



山梨大学 甲府キャンパス

1733MC (喫茶店)

星野書店

クスリのサンロード

甲府武田郵便局

ナイル(カレー)

FIX(レストラン)

ひなた
 山の手通りにある喫茶店。ボリュームたっぷりの食事メニューも自慢。

ガスト freebar-d

洋菓子 アピロン

附属小
 附属中
 附属幼稚園

ワイン科学 研究センター

北新小

甲府病院

山梨県 歯科衛生 専門学校

おがた 歯科 医院

みくに画材店

山梨大学 燃料電池 ナノ材料研究センター

笠井 歯科 医院

北東中

パタゴニアの南喫茶店

山の手通り

なかむら内科 クリニック

Hotto Motto

山梨中央銀行

音楽堂

サマディー
 ピザ、パスタのお店。一人でも気軽に入れる雰囲気も魅力です。

如月 cafe

カフエ・アレックス

生そば 茶房

どんぐり

グリーンフラッシュ カフェ

オギノ(スーパー)

新紺屋小

レストラン多賀

甲州ほうとう 小作

インドカレーのお店。本場仕込みのナンが美味しくて、ランチもリーズナブル!!

マハール

焼肉 ぼくり

甲府北口 二郵便局

県立 図書館

山梨文化会館

至電王

NHK甲府放送局

甲府駅 エクラン

JR中央本線

至酒折